

Lo sviluppo delle comunità locali: il ruolo del welfare civile

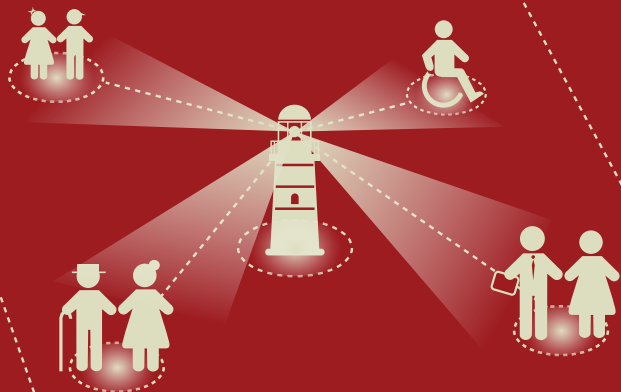

Roma, Palazzo Sciarra
13 maggio 2015, ore 15.00



FONDAZIONE ROMA

Nel solco del mai sopito impegno volto ad approfondire il tema del rinnovamento del sistema di *welfare*, la Fondazione Roma, nella veste di *think tank* attento e propositivo, intende riproporre al decisore politico ed all'opinione pubblica l'indifferibilità di un profondo rinnovamento della rete di protezione sociale, che tenga conto della riduzione di risorse messe a disposizione dal soggetto pubblico e della crescente richiesta di tutele da parte della collettività.

La strada da percorrere è stata da me indicata e si chiama "terzo pilastro", e contempla il coinvolgimento diretto e con pari dignità rispetto agli altri soggetti della società civile organizzata, di quella parte sana del Paese che è in grado di lavorare con competenza e generosità, per rispondere ai bisogni delle comunità locali.

Dopo i due convegni sull'esperimento inglese della Big Society, e dopo aver declinato il modello di *welfare* più conforme all'importante tradizione di solidarietà che l'Italia può vantare, di fronte alla perdurante crisi che mette a repentaglio molte consolidate certezze, la Fondazione Roma torna a sollecitare una riflessione sul tema, condividendo gli esiti di due iniziative realizzate grazie al suo supporto, che hanno dimostrato la correttezza delle mie tesi, e la sostenibilità del *welfare* civile sia sul piano economico-finanziario, sia su quello territoriale.

Prof. Avv. Emanuele F.M. Emanuele
Presidente Fondazione Roma

Lo sviluppo delle comunità locali: il ruolo del welfare civile

Roma, Palazzo Sciarra
13 maggio 2015, ore 15.00

Intervengono:

Emmanuele F.M. Emanuele
Presidente Fondazione Roma

Nicole Alix
Secrétaire du Bureau de Confrontations Europe et des Rencontres du Mont-Blanc-Forum international des entrepreneurs de l'Economie sociale et Solidaire

Gregorio Arena
Presidente Labsus - Laboratorio per la sussidiarietà

Luca Bisio
Ricercatore in Economia e gestione delle imprese - Università Milano-Bicocca

Mario La Torre
Università La Sapienza Roma e membro della taskforce G8 sugli Investimenti ad impatto sociale

Antonella Sapio
Presidente Voice

Stefano Zamagni
Ordinario di Economia politica - Università di Bologna

Moderatore:

Raffaele Bracalenti
Presidente Istituto Psicoanalitico per le Ricerche Sociali

Sono stati invitati:

Claudio De Vincenti
Sottosegretario alla Presidenza del Consiglio dei Ministri

Ignazio Marino
Sindaco di Roma

Fondazione Roma
Via Marco Minghetti, 17 - Palazzo Sciarra
Sala delle Conferenze - 2° Piano
R.S.V.P. 06.697645101
ingresso libero fino a esaurimento posti